BŐVÜL AZ A38 HAJÓ

KULTURÁLIS KÖZPONT A DUNÁN

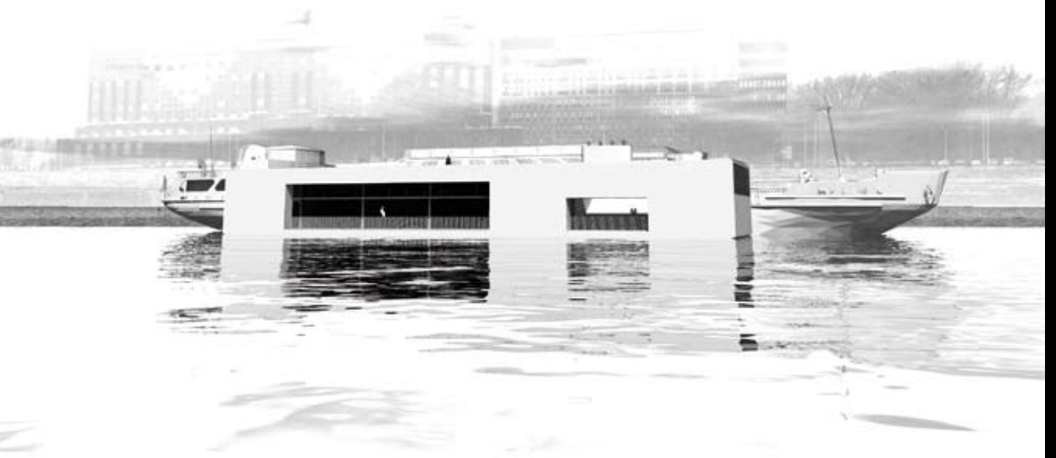

MIÉRT BŐVÜL?

AZ A38 HAJÓ 2003-AS MEGNYITÁSA ÓTA BUDAPEST EGYIK LEGFONTOSABB KULTURÁLIS KÖZPONTJÁVÁ VÁLT. A FOLYAMATOSAN BŐVÜLŐ PROGRAMKÍNÁLAT ÉS AZ EGYRE NÖVEKVŐ LÁTOGATÓSZÁM MIATT MEGLEHETŐSEN FONTOSSÁ VÁLT AZ A38 HAJÓ BŐVÍTÉSE.

A CIVIL KEZDEMÉNYEZÉSRE HAT ÉVVEL EZELŐTT LÉTREJÖTT INTÉZMÉNYBEN AZ ÉVEK SORÁN CSAKNEM KÉTEZER KULTURÁLIS ÉS MŰVÉSZETI ESEMÉNYRE, KONCERTRE, FESZTIVÁLRA, SZÍNHÁZI ELŐADÁSRA, KÖNYVBEMUTATÓRA, KIÁLLÍTÁSRA KERÜLT SOR, MELYEK ÖSSZESÍTETT LÁTOGATÓSZÁMA JÓVAL MEGHALADJA A SZÁZEZER FŐT. A GAZDAG PROGRAMKÍNÁLAT EGYETLEN HÁTULÜTŐJE, HOGY AZ A38 „KINŐTTE” A RENDELKEZÉSRE ÁLLÓ TERET - AZ EGYKOR ÉPÍTÉSZETI NÍVÓDÍJJAL KITÜNTETETT, EGYKORI UKRÁN USZÁLYBÓL ÁTALAKÍTOTT „ÉPÜLET” IMMÁR SZŰKKÉ VÁLT.

A38 hangulatképek, teltházas
közönségképek

MIVEL BŐVÜL?

AZ A38 HAJÓ PROGRAMKÍNÁLATA EDDIG ELSŐSORBAN -BÁR NEM KIZÁRÓLAG- A ZENEI RENDEZVÉNYEKRE FÓKUSZÁLT. A HAJÓ EZEKRE VOLT IGAZÁN ALKALMAS, DE A BŐVÍTÉS UTÁN EZ A HELYZET MEGVÁLTOZIK.

A JELENLEGI A38 HAJÓ MELLÉ LEHORGONYZOTT ÚSZÓMŰ KÜLÖNLEGES BELSŐÉPÍTÉSZETI MEGOLDÁSAI (ÁTHELYEZHETŐ FALAK, MAXIMÁLIS HANGSZIGETELÉS, AZ IGÉNYEKNEK MEGFELELŐEN GYORSAN, EGY ÓRA ALATT KIALAKÍTHATÓ TEREK STB.) MIATT IGAZI MULTIFUNKCIONÁLIS TÉR JÖN LÉTRE. AZ ÚJ, 46 MÉTER HOSSZÚ ÉS 10,5 MÉTER SZÉLES „ÉPÜLETBEN" KIALAKÍTOTT TÉR KIÁLLÍTÁSOK, TUDOMÁNYOS SZIMPÓZIUMOK, OKTATÁSI RENDEZVÉNYEK, ILLETVE ELŐADÓ-MŰVÉSZETI ESEMÉNYEK LEBONYOLÍTÁSÁRA LESZ ALKALMAS. EMELLETT AZ ÚSZÓMŰ FONTOS FUNKCIÓJA LESZ A FŐVÁROSI TÖMEGKÖZLEKEDÉSBEN VALÓ RÉSZVÉTEL, KÜLÖNÖS TEKINTETTEL A DUNAI HAJÓZÁSRA.

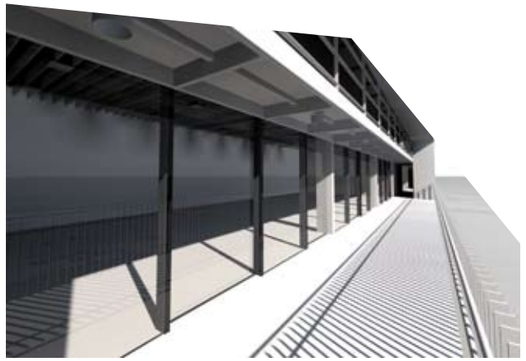

HOGYAN BŐVÜL?

A BŐVÍTÉSHEZ TERMÉSZETESEN JELENTŐS FORRÁSOKRA VOLT SZÜKSÉG. EHHEZ NYÚJTOTT SEGÍTSÉGET AZ ÚJ MAGYARORSZÁG FEJLESZTÉSI TERV KÖZÉP-MAGYARORSZÁGI OPERATÍV PROGRAMJÁNAK TÁMOGATÁSA, AMI JELENTŐS EURÓPAI UNIÓS FORRÁSOKKAL JÁRUL HOZZÁ AHHOZ, HOGY AZ A38 HAJÓ TOVÁBBRA IS KULCSFONTOSSÁGÚ SZEREPLŐJE LEGYEN BUDAPEST ÉS MAGYARORSZÁG KULTURÁLIS ÉLETÉNEK. A TERVEZÉST ÉS A KIVITELEZÉST AZ EGYIK LEGNAGYOBB MÚLTÚ MAGYARORSZÁGI HAJÓGYÁR, A GANZ-DANUBIUS HUTI VÉGZI, NYERGESÚJFALUI GYÁRÁBAN.

AZ ÚJ ELEM 2010 ŐSZÉN KERÜL VÉGLEGES HELYÉRE, A JELENLEGI A38 HAJÓ MELLÉ, ÉS A BELSŐÉPÍTÉSZETI MUNKÁK BEFEJEZTÉVEL 2010 NEGYEDIK NEGYEDÉVÉBEN, NAGYSZABÁSÚ FESZTIVÁL KERETÉBEN NYÍLIK MEG A NAGYKÖZÖNSÉG SZÁMÁRA.

A BŐVÍTÉS

TETŐTERASZ
200M²

BEFOGADÓKÉPESSÉG: 150 FŐ ÜLTETVE, 200 FŐ ÁLLVA.

ELHELYEZKEDÉS: A KIÁLLÍÓTÉR TETEJÉN, DUNAI PANORÁMÁVAL. A TERASZ TÖBB PONTON GYALOGOSHIDAKKAL KAPCSOLÓDIK AZ A38 HAJÓ ÉTTERMÉNEK TERASZÁHOZ. ELHELYZKEDÉSÉNÉL FOGVA ELSŐSORBAN SZABADTÉRI RENDEZVÉNYEK, FOGADÁSOK, ESKÜVŐK NAGYOBB ÖSSZEJÖVETELEK LEBONYOLÍTÁSÁRA AJÁNLJUK.

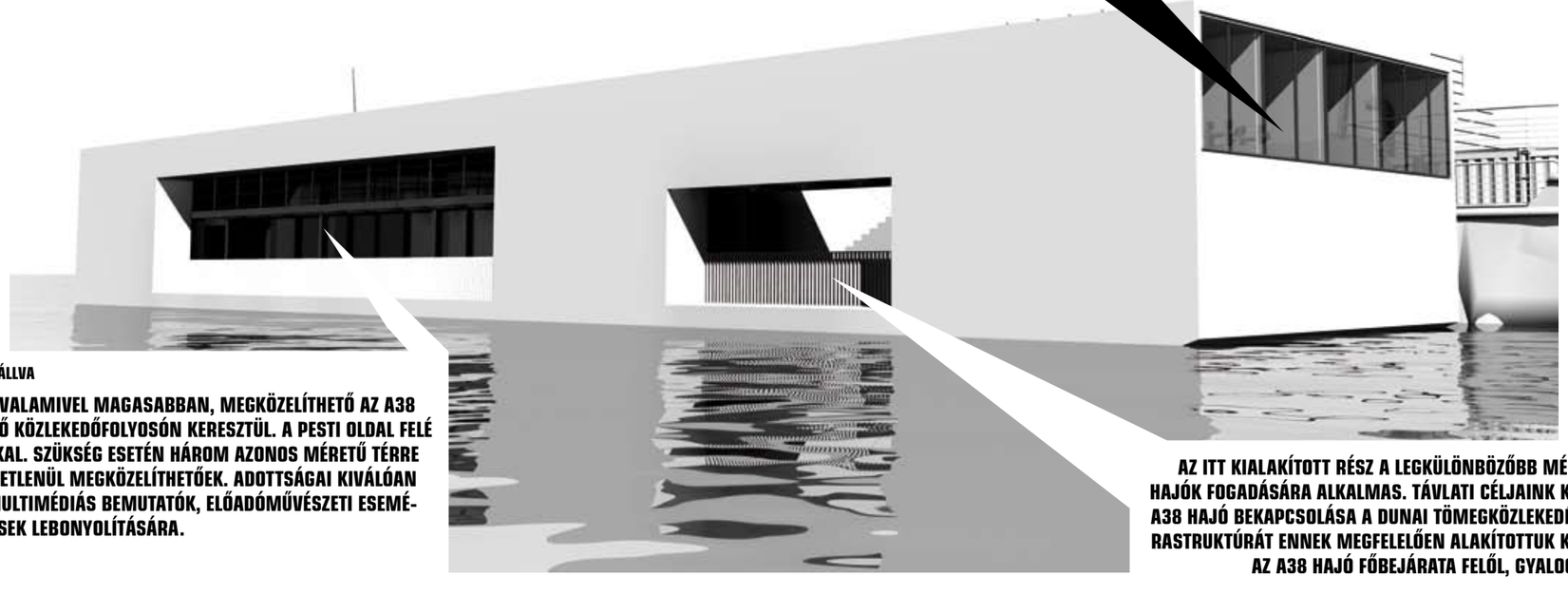

KIÁLLÍTÓTÉR
200M²

BEFOGADÓKÉPESSÉG: 150 FŐ ÜLTETVE, 200 FŐ ÁLLVA

ELHELYEZKEDÉS: A DUNA SZINTJÉNÉL VALAMIVEL MAGASABBAN, MEGKÖZELÍTHETŐ AZ A38 FŐBEJÁRATA FELŐL, EGY DUNÁRA NÉZŐ KÖZLEKEDŐFOLYOSÓN KERESZTÜL. A PESTI OLDAL FELÉ ELSÖTÉTÍTHETŐ PANORÁMAABLAKOKKAL. SZÜKSÉG ESETÉN HÁROM AZONOS MÉRETŰ TÉRRE OSZTHATÓ, MELYEK EGYMÁSTÓL FÜGGETLENÜL MEGKÖZELÍTHETŐEK. ADOTTSÁGAI KIVÁLÓAN ALKALMASSÁ TESZIK KIÁLLÍTÁSOK, MULTIMÉDIÁS BEMUTATÓK, ELŐADÓMŰVÉSZETI ESEMÉNYEK, TOVÁBBKÉPZÉSEK, BESZÉLGETÉSEK LEBONYOLÍTÁSÁRA.

KIKÖTŐ

AZ ITT KIALAKÍTOTT RÉSZ A LEGKÜLÖNBÖZŐBB MÉRETŰ UTASSZÁLLÍTÓ HAJÓK FOGADÁSÁRA ALKALMAS. TÁVLATI CÉLJAINK KÖZÖTT SZEREPEL AZ A38 HAJÓ BEKAPCSOLÁSA A DUNAI TÖMEGKÖZLEKEDÉSBE, EZÉRT AZ INFRASTRUKTÚRÁT ENNEK MEGFELELŐEN ALAKÍTOTTUK KI. MEGKÖZELÍTHETŐ AZ A38 HAJÓ FŐBEJÁRATA FELŐL, GYALOGHÍDON KERESZTÜL.

AZ A38 HAJÓ

PANORÁMÁS ÉTTEREM
200M² + 50M² TERASZ

BEFOGADÓKÉPESSÉG: 110 FŐ ÜLTETVE, SZÉKSOROSAN 180 FŐ, ÁLLÓFOGADÁS ESETÉN 200 FŐ.

ELHELYEZKEDÉS: A FEDÉLZETI SZINTEN, MEGKÖZELÍTHETŐ A FŐBEJÁRAT FELŐL. AZ ÉTTEREMHEZ KAPCSOLÓDÓ TERASZ A PESTI OLDAL FELÉ NÉZ, AZ ÉTTEREMBŐL NYÍLIK, ILLETVE MEGKÖZELÍTHETŐ AZ ORRTERASZRÓL ÉS A HÁTSÓ HÍDRÓL IS. AZ ÉTTERMET ADOTTSÁGAI ÉS SZOLGÁLTATÁSAI SAJTÓTÁJÉKOZTATÓK, TERMÉKBEMUTATÓK, TANFOLYAMOK, GÁLARENDEZVÉNYEK, PARTNERTALÁLKOZÓK ÉS EGYÉB CÉGES RENDEZVÉNYEK, NYUGODT, HANGULATOS, ÜZLETI EBÉDEK, ÁLLÓFOGADÁSOK, DÍSZVACSORÁK, ESKÜVŐK MEGRENDEZÉSÉRE TESZIK ALKALMASSÁ.

ORRTERASZ KOKTÉLBÁRRAL
150M²

BEFOGADÓKÉPESSÉG: 60 FŐ ÜLTETVE, ÁLLÓFOGADÁS ESETÉN 150 FŐ.

ELHELYEZKEDÉS: A HAJÓ ORRÁNAK FEDÉLZETI RÉSZE, AZ ÉTTEREMMEL AZONOS SZINTEN. MEGKÖZELÍTHETŐ A FŐBEJÁRAT FELŐL. ÁTJÁRHATÓ AZ ÉTTEREM FELÉ, ILLETVE INNEN VEZET A FELJÁRAT A TETŐTERASZRA. AZ ORRTERASZRÓL TELJES PANORÁMA NYÍLIK A VÁROSRA. ZÁRTKÖRŰ RENDEZVÉNYEK ALKALMÁVAL IGÉNY SZERINT ELKÜLÖNÍTHETŐ. ELSŐSORBAN SZÜLETÉSNAPI PARTIKRA, BARÁTI ÖSSZEJÖVETELEKRE AJÁNLJUK, TAVASZTÓL ŐSZIG.

MOTORBÁR
125M²

BEFOGADÓKÉPESSÉG: 30 FŐ ÜLTETVE, ÁLLÓFOGADÁS ESETÉN 60 FŐ.

ELHELYEZKEDÉS: A HAJÓTEST TAT FELŐLI VÉGÉN, A HAJÓ GYOMRÁBAN, A KONCERTTEREM MÖGÖTT. MEGKÖZELÍTHETŐ A KONCERTTEREM, ILLETVE A HÁTSÓ HÍD FELŐL. A KÖZÖNSÉG SZÁMÁRA IS MEGNYITHATÓ, DE KÍVÁNSÁG SZERINT TELJESEN SZEPARÁLHATÓ, A HAJÓ EREDETI ATMOSZFÉRÁJÁT ŐRZŐ KÜLÖNTEREM. ÜZLETI MEGBESZÉLÉSEK, ZÁRTKÖRŰ ÖSSZEJÖVETELEK MEGRENDEZÉSÉRE KITŰNŐEN ALKALMAS.

ORRBÁR
70M²

BEFOGADÓKÉPESSÉG: 30 FŐ ÜLTETVE, ÁLLÓFOGADÁS ESETÉN 50 FŐ.

ELHELYEZKEDÉS: A HAJÓTEST ORR FELŐLI RÉSZÉBEN, A HAJÓ GYOMRÁBAN. MEGKÖZELÍTHETŐ A FŐBEJÁRAT ÉS A KONCERTTEREM FELŐL. KOKTÉLBÁRKÉNT ÜZEMEL (A HAJÓ GYOMRÁBAN); RENDEZVÉNYEK ALKALMÁVAL A KONCERTTERMET KIEGÉSZÍTŐ HELYISÉGKÉNT AJÁNLJUK.

KONCERTTEREM BÁRRAL
300M² (SZÍNPAD: 72M² V. 48M²)

BEFOGADÓKÉPESSÉG: 280 FŐ SZÉKSOROSAN ÜLTETVE, 600 FŐ ÁLLVA.

ELHELYEZKEDÉS: A HAJÓTEST KÖZÉPSŐ RÉSZÉN, A HAJÓ GYOMRÁBAN. PADLÓSZINTJE A VÍZSZINT ALATT EGY MÉTER MÉLYEN VAN. MEGKÖZELÍTHETŐ A FŐBEJÁRAT ÉS A MOTORBÁR FELŐL. A TEREM ADOTTSÁGAI ÉS TECHNIKAI FELSZERELTSÉGE KIVÁLÓAN ALKALMAS KONFERENCIÁK, TOVÁBBKÉPZÉSEK, ÉRTEKEZLETEK, TERMÉKBEMUTATÓK, SAJTÓTÁJÉKOZTATÓK MEGRENDEZÉSÉRE.
TECHNIKAI FELSZERELTSÉG: A KONCERTTEREMBEN FELSZERELT AUDIO-VIZUÁLIS TECHNOLÓGIA (4 DIGITÁLIS KAMERA, JIMMY JIB ÉS KEVERŐPULT) VALAMINT AZ EHHEZ KAPCSOLÓDÓ DIGITÁLIS UTÓMUNKA STÚDIÓ KIVÁLÓ MINŐSÉGŰ ÉLŐ FELVÉTELEK KÉSZÍTÉSÉRE ALKALMAS, ÍGY AZ ESEMÉNY HANGBAN ÉS KÉPBEN RÖGZÍTHETŐ, VALAMINT KIJÁTSZHATÓ A HAJÓ BÁRMELY PONTJÁRA.

KAPCSOLATFELVÉTEL

BERUHÁZÁSI INFORMÁCIÓK, ÜZLETI KAPCSOLATFELVÉTEL
MÁRTON GERGŐ - MARTON.GERGO@A38.HU

PROGRAMSZERVEZÉS
BENDE ZSUZSANNA - BENO@A38.HU

SAJTÓKAPCSOLATOK
KOZLOV SÁNDOR - KOZLOV@A38.HU

AZ A38 HAJÓ BŐVÜLÉSÉT NAPRAKÉSZEN KÖVETHETI,
ILLETVE ARRÓL FRISS INFORMÁCIÓKAT KAPHAT AZ A38 HAJÓ HONLAPJÁN - WWW.A38.HU

AZ A38 HAJÓ FACEBOOK OLDALÁN - WWW.FACEBOOK.COM/A38.SHIP

ILLETVE AZ A38 HAJÓ TWITTER-OLDALÁN - TWITTER.COM/A38CAPTAIN

Új Magyarország
FEJLESZTÉSI TERV